

Απόστολος Σιόντας

ΑΣΚΗΣΕΙΣ ΜΟΥΣΙΚΗΣ ΓΡΑΦΗΣ

Η τονικότητα ΝΤΟ μείζων

Πειραματικό Μουσικό Γυμνάσιο Παλλήνης

Παλλήνη 2010

Πρόλογος

Καθώς θεωρούμε ότι είναι απαραίτητη η γνώση του περιεχομένου του μουσικού κειμένου για την γρηγορότερη αλλά και ουσιαστικότερη εκμάθηση των κομματιών, γράψαμε τις ακόλουθες ασκήσεις.

Αρκετές φορές εισάγονται μαθητές στην Α΄ τάξη του Μουσικού Γυμνασίου με γνώσεις στο πιάνο επιπέδου προκαταρτικής ή και κατωτέρας σχολής, υστερούν όμως σε αντίστοιχο θεωρητικό επίπεδο με αποτέλεσμα να αδυνατούν να κατανοήσουν βασικές δομές του μουσικού κειμένου.

Αυτό το τετράδιο ασκήσεων είναι βασισμένο στην τονικότητα ΝΤΟ μείζονα. Οι συγχορδίες είναι γραμμένες σε συνεπτυγμένη θέση, όπως ακριβώς τις συναντά ο αρχάριος μαθητής στα κομμάτια του. Οι διάφοροι αρπισμοί αποτελούν τους βασικούς τρόπους συνοδείας, ενώ οι περισσότερες ασκήσεις είναι γραμμένες σε δυο πεντάγραμμα με τα δυο κλειδιά όπως συνήθως γράφεται η μουσική για το πιάνο.

Η χρονική περίοδος και ο τρόπος με τον οποίο θα εργαστεί ο μαθητής εναπόκεινται στην ελεύθερη κρίση του δάσκαλου και στις ανάγκες του κάθε μαθητή. Ο διδάσκων μπορεί να προσθέσει ή να αφαιρέσει ασκήσεις.

Προτρέπω τους μαθητές μου να γράφουν τις νότες τραβώντας μόνο μια λοξή γραμμή για το κεφαλάκι της νότας, που δίνει ένα καθαρό και γρήγορο αποτέλεσμα χρησιμοποιώντας κατάλληλο μολύβι. Το ολόκληρο και το μισό με δυο καμπύλες.

Το γράψιμο αποτελεί και αυτό μια δεξιότητα την οποία τις περισσότερες φορές την παραμελούμε ξεχνώντας τα οφέλη της.

Απόστολος Σιόντας

Φθινόπωρο 2009

Έκδοση 2^η

ΕΚΤΥΠΩΣΗ 20/10/2013

© Για το ΠΜΓΠ, Θέση Μάριζα, 153 51, 210 6668547

Η κλίμακα ΝΤΟ μείζων

1 Η κλίμακα ΝΤΟ μείζων.

Οι γνωστές μας νότες - ντο ρε μι φα σολ λα σι - αποτελούν την κλίμακα ΝΤΟ μείζων.

Άσκηση 1

Αριθμήστε τα σκαλοπάτια – βαθμίδες – της κλίμακας γράφοντας τους αριθμούς 1 2 3 4 5 6 7 . (Για τα σκαλοπάτια στην αμέσως υψηλότερη οκτάβα θα προσθέτουμε μια απόστροφο δηλ. 1' 2' 3' κλπ, ενώ στην χαμηλότερη ένα κόμμα δηλ. 7, 6, 5, 4, 3, κλπ)

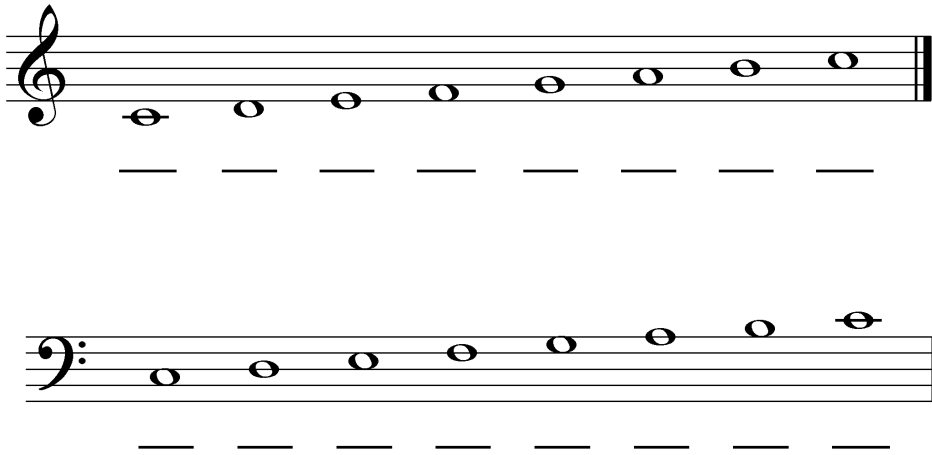

Συμπληρώστε τις προτάσεις:

Στην κλίμακα ΝΤΟ μείζων:

1^ο «σκαλοπάτι» είναι η νότα

2^ο «σκαλοπάτι» είναι η νότα

3^ο «σκαλοπάτι» είναι η νότα

4^ο «σκαλοπάτι» είναι η νότα

5^ο «σκαλοπάτι» είναι η νότα

6^ο «σκαλοπάτι» είναι η νότα

7^ο «σκαλοπάτι» είναι η νότα

Άσκηση 5

Τα «σκαλοπάτια» της κλίμακας συνηθίζεται να τα συμβολίζουμε με τους λατινικούς χαρακτήρες αρίθμησης, I II III IV V VI VII.
Αριθμήστε μόνο τις κύριες βαθμίδες της κλίμακας γράφοντας κάτω από τις αντίστοιχες νότες τους λατινικούς χαρακτήρες.

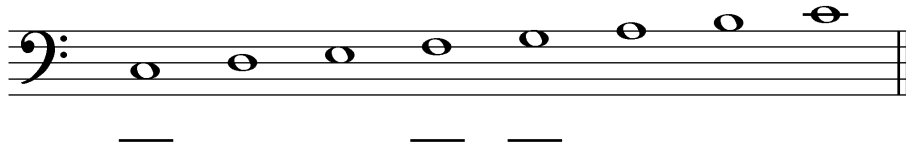
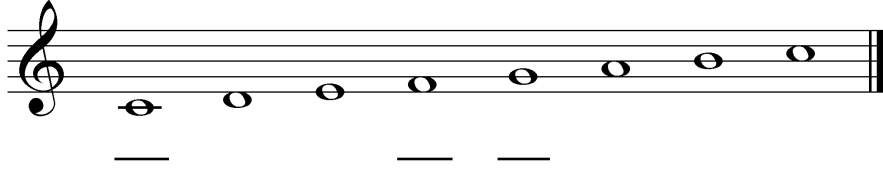

Η συγχορδία της τονικής

2 Η συγχορδία της τονικής (η συγχορδία της I βαθμίδας)

Η συγχορδία που χτίζεται πάνω στην πρώτη βαθμίδα της κλίμακας είναι η **συγχορδία της τονικής**, που στην περίπτωση μας είναι η συγχορδία ΝΤΟ μείζων.

Άσκηση 6

Γράψτε στα κενά μέτρα την συγχορδία της τονικής.

I

Η ίδια συγχορδία, αλλά σε **πρώτη αναστροφή** (η χαμηλότερη νότα είναι η νότα μι, που είναι η τρίτη της συγχορδίας)

I⁶

Η ίδια συγχορδία αλλά σε **δεύτερη αναστροφή** (η χαμηλότερη νότα είναι η νότα σολ, που είναι η πέμπτη της συγχορδίας)

I⁴

Η συγχορδία της τονικής

Άσκηση 7

Γράψτε και στα δυο κλειδιά την συγχορδία της τονικής σε ευθεία κατάσταση, πρώτη και δεύτερη αναστροφή όπως στο πρώτο μέτρο.

Άσκηση 8

Αναγνωρίστε την συγχορδία ΝΤΟ γράφοντας:
ΝΤΟ για την ευθεία κατάσταση, ΝΤΟ⁶ για την πρώτη αναστροφή, ΝΤΟ^{6/4} για την δεύτερη αναστροφή.

Η συγχορδία της τονικής

Άσκηση 9

Αντιστοιχίστε τις συγχορδίες στα πληκτρολόγια με αυτές στα πεντάγραμμα ενώνοντάς τες με μια γραμμή.

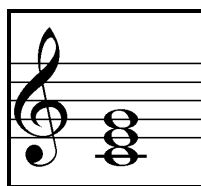
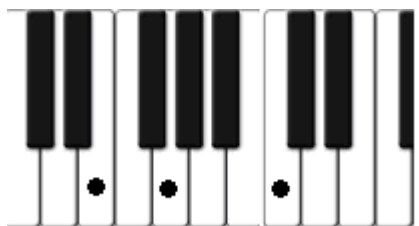
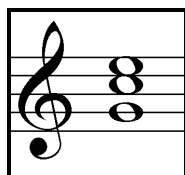
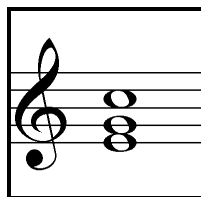

3 Οι κύριες συγχορδίες στην σκάλα ΝΤΟ μείζων

Η συγχορδία της 1ης βαθμίδας (τονική) μαζί με τις συγχορδίες της 4ης (υποδεσπόζουσας) και 5ης (δεσπόζουσας) βαθμίδας είναι οι πιο βασικές και γι' αυτό τις ονομάζουμε κύριες αφού κυριαρχούν μέσα στο μουσικό κομμάτι.

Άσκηση 10

Αφού γράψετε μόνο τις κύριες συγχορδίες και στα δυο κλειδιά αριθμήστε τις συγχορδίες με τους λατινικούς αριθμούς I IV και V.

Άσκηση 11

Μπορούμε να πλουτίσουμε το αρμονικό λεξιλόγιό μας αν γράψουμε και τις αναστροφές των κύριων συγχορδιών.

I I⁶ I₄⁶ IV IV⁶ IV₄⁶ V V⁶ V₄⁶

Άσκηση 12

Αφού αντιστοιχίσετε τις συγχορδίες του πληκτρολογίου με το σωστό όνομά τους γράψτε την στο πεντάγραμμο.

NTO

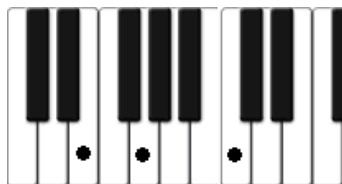

ΣΟΛ 6

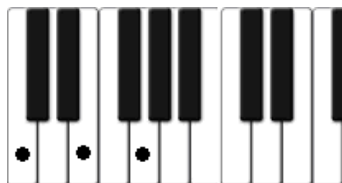

ΦΑ 6
4

NTO 6

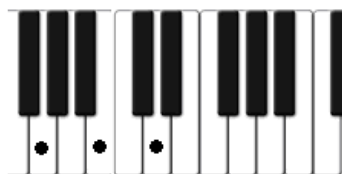

NTO 6
4

ΣΟΛ

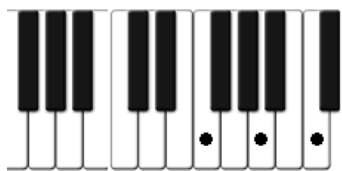

ΦΑ

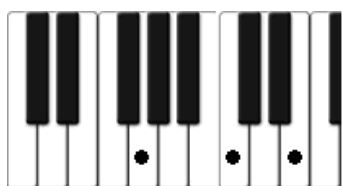

ΣΟΛ 6
4

Άσκηση 13

Αναγνωρίστε τις συγχορδίες γράφοντας κάτω από κάθε συγχορδία, την λατινική αρίθμηση και το όνομα της συγχορδίας από πάνω από το πεντάγραμμο.

NTO	ΦΑ		
			
I	IV ⁶ ₄		
			
			
			
			
			

4 Η τετράφωνη συγχορδία της δεσπόζουσας με 7η

Στην συγχορδία της δεσπόζουσας αν προσθέσουμε άλλη μια νότα σε απόσταση 7^η από την θεμέλιο μετατρέπουμε την τρίφωνη συγχορδία σε μια τετράφωνη με πολύ πιο «ενδιαφέρων» άκουσμα.

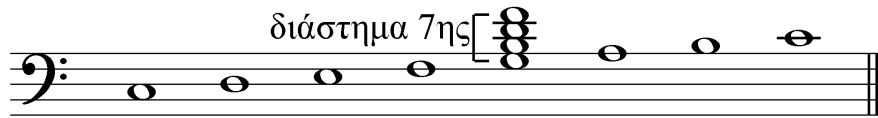

V⁷

Μια συνηθισμένη μορφή της μόνο με 3 νότες!

Αρκετές φορές από αυτή την συγχορδία παραλείπουμε την 5^η της δηλ την νότα ρε στην συγκεκριμένη συγχορδία οπότε παίζουμε την 1^η την 3^η και την 7^η της συγχορδίας.

Οι συνηθισμένες αναστροφές της είναι:

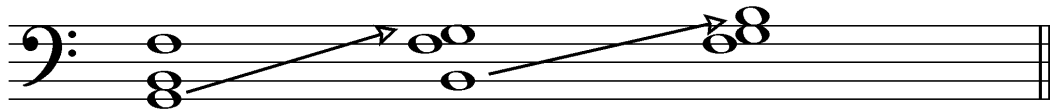

V⁷

V₅⁶

V²

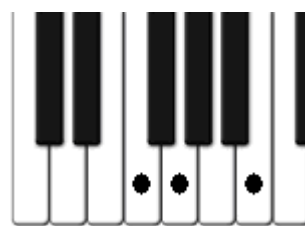

Άσκηση 14

Γράψτε την συγχορδία ΣΟΛ 7^η με τις πιο συχνές αναστροφές της.

Μερικές άλλες μορφές της συγχορδίας

Όταν η τρίτη της συγχορδίας, που είναι και ο προσαγωγέας της κλίμακας παίζεται από το δεξί χέρι μπορεί να παίξουμε με το αριστερό τις εξής μορφές της:

V^3

V^7

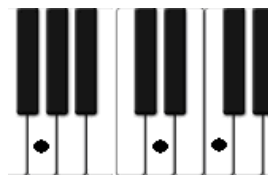

5 Σύνδεση των συγχορδιών

Καθώς παίζετε τις συγχορδίες την μια μετά την άλλη στα κομμάτια σας θα παρατηρήσετε ότι οι τρεις φωνές (νότες) που αποτελούν την συγχορδία, συνήθως κινούνται με το συντομότερο δρόμο και σχηματίζουν την επόμενη κοκ.

Βαστάμε τον κοινό φθόγγο όπως λέμε στην ίδια φωνή.

Αν δεν υπάρχει κοινός προχωρούμε με τις μικρότερες κινήσεις.

Άσκηση 15

Γράψτε την βασικότερη ίσως σύνδεση που υπάρχει στην μουσική, που είναι η σύνδεση V-I.

i)
 I V₃⁶ I

ii)
 I V₅⁶ I

iii)
 I V⁷ I

Σύνδεση συγχορδιών

Γράφοντας την ίδια σύνδεση για δύο χέρια, δίνοντας στο δεξί τις τρεις νότες της συγχορδίας και στο αριστερό μόνο την θεμέλιο.

Σύνδεση συγχορδιών

Η ίδια σύνδεση με την διαφορά ότι την συγχορδία της δεσπόζουσας θα την γράψουμε με έβδομη (δηλ την νότα φα) αλλά θα παραλείψουμε την πέμπτη της συγχορδίας (δηλ την νότα ρε)

I V⁷ I I V⁷ I I V⁷ I

I V⁷ I I V⁷ I I V⁷ I

I V⁷ I I V⁷ I I V⁷ I

Άσκηση 16

Η σύνδεση I-IV-I

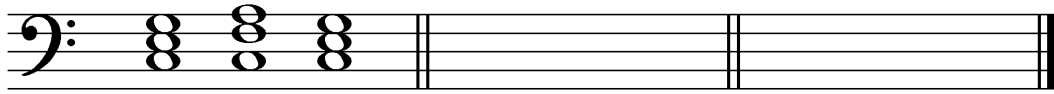

I IV⁶ I

Γράφοντας την ίδια σύνδεση για δύο χέρια δίνοντας στο δεξί τις τρεις νότες της συγχορδίας και στο αριστερό μόνο την θεμέλιο

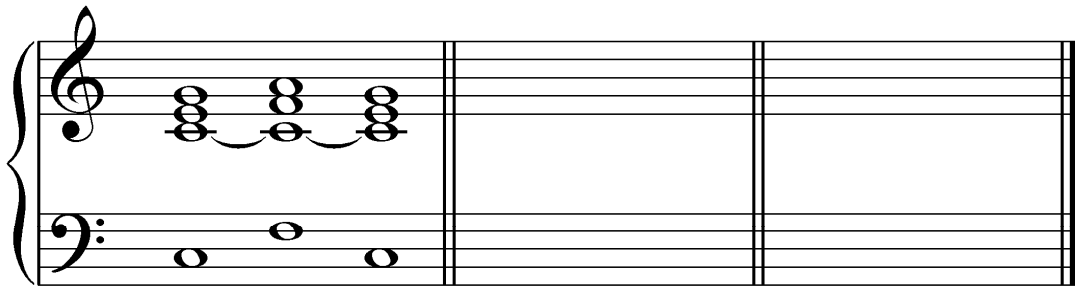

I IV I I IV I I IV I

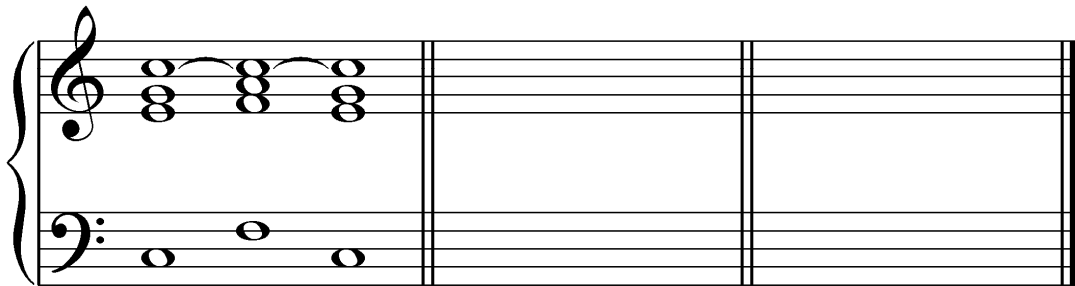

I IV I I IV I I IV I

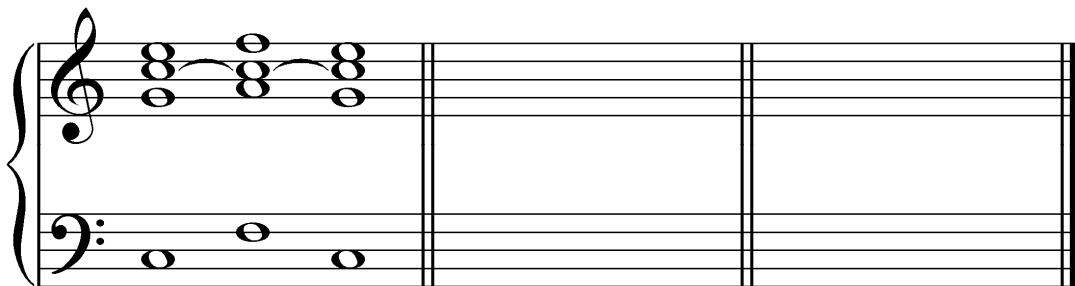

I IV I I IV I I IV I

Άσκηση 17

Η σύνδεση I-IV-V-I

I IV V⁶₅ I

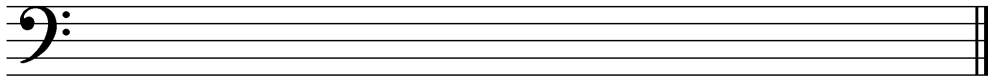

I IV V⁶₅ I

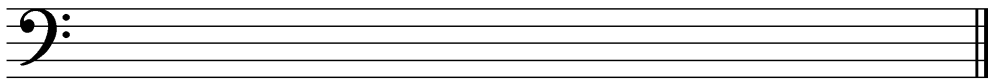

I IV V⁶₅ I

Σύνδεση συγχορδιών

Γράφοντας την ίδια σύνδεση για δύο χέρια δίνοντας στο δεξί τις τρεις νότες της συγχορδίας και στο αριστερό μόνο την θεμέλιο

I IV V I I IV V I

I IV V I I IV V I

I IV V I I IV V I

6 Μουσικές φράσεις

Όπως στο λόγο έχουμε τις προτάσεις που είναι μια ομάδα από λέξεις που έχουν ένα νόημα, έτσι και στην μουσική αντιλαμβανόμαστε τις μουσικές προτάσεις (φράσεις) από το πλήρες μουσικό νόημα που έχουν και συνήθως αποτελούνται από 4 μέτρα.

Υπάρχουν δυο ειδών μουσικές φράσεις, ερωτηματικές και απαντητικές δηλαδή αυτές που σε αφήνουν ανεκπλήρωτο και αυτές που ολοκληρώνουν και δημιουργούν την αίσθηση της πληρότητας. Οι ερωτηματικές ή αλλιώς και ανοιχτές φράσεις συνήθως καταλήγουν σε μια συγχορδία της δεσπόζουσας οι δε απαντητικές ή κλειστές καταλήγουν στην συγχορδία της τονικής.

Οι παρακάτω είναι από τις πιο συνηθισμένες μουσικές φράσεις που συναντάμε στα πρώτα μας κομμάτια.

Άσκηση 18

Γράψτε συνοδείες για το αριστερό χέρι, για κάθε μουσική φράση όπως δίδεται για την πρώτη.

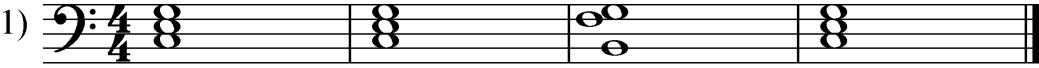
1) 
I I V₅⁶ I

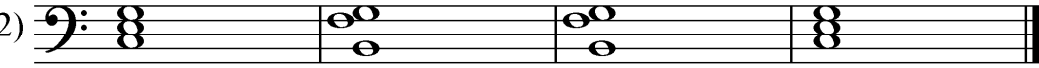
2) 
I V₅⁶ V₅⁶ I

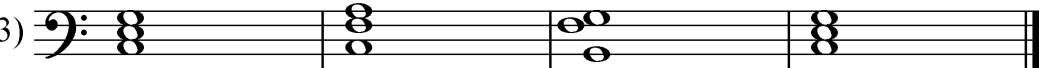
3) 
I IV₄⁶ V₅⁶ I

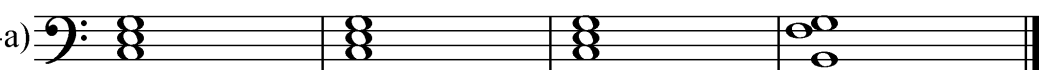
4a) 
I I I V₅⁶

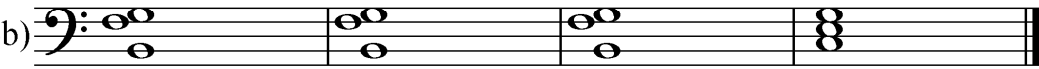
4b) 
V₅⁶ V₅⁶ V₅⁶ I

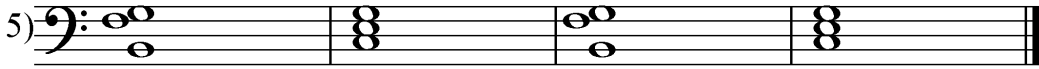
5) 
V₅⁶ I V₅⁶ I

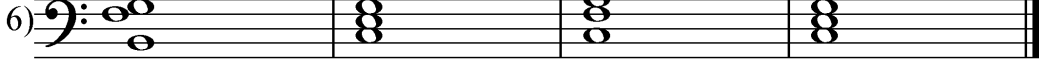
6) 
V₅⁶ I IV₄⁶ I

Μουσικές φράσεις

Φράση Νο1

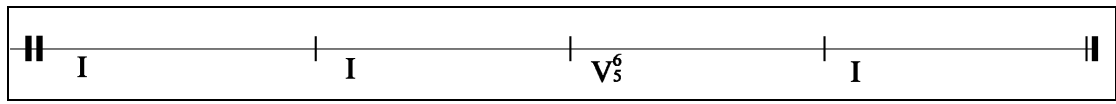

i)

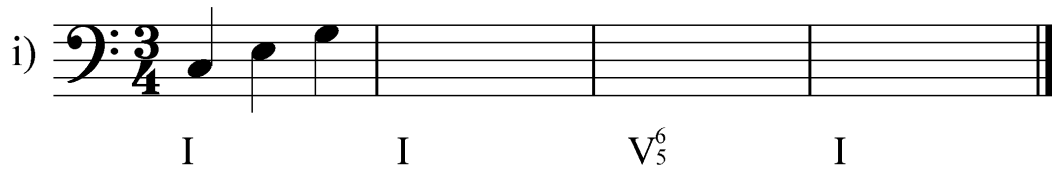

ii)

iii)

iv)

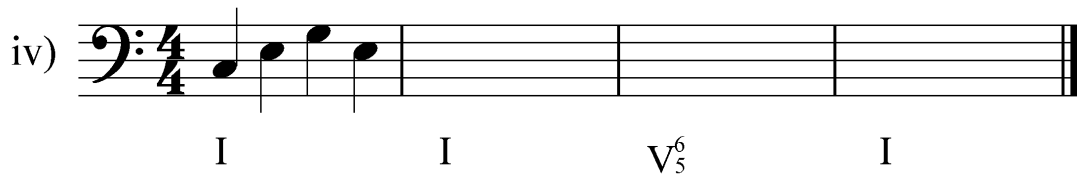

v)

vi)

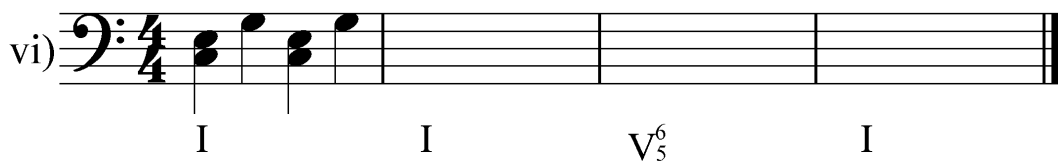

Μουσικές φράσεις

Τις ίδιες φράσεις μπορούμε να τις γράψουμε χρησιμοποιώντας την V7 σε ευθεία κατάσταση αντί δια V6/5 όπως στο παρακάτω παράδειγμα:

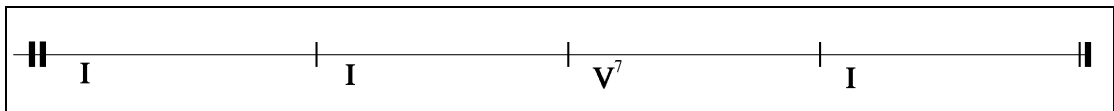

i) 

ii) 

iii) 

iv) 

v) 

vi) 

Φράση Νο2

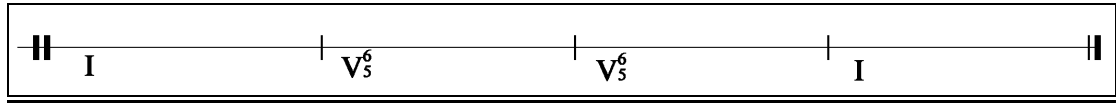

I V₅⁶ V₅⁶ I

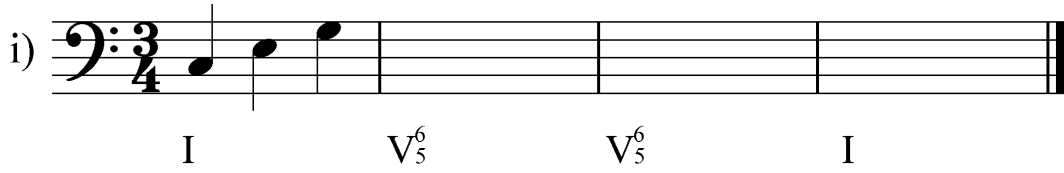
i) 

I V₅⁶ V₅⁶ I

ii) 

I V₅⁶ V₅⁶ I

iii) 

I V₅⁶ V₅⁶ I

iv) 

I V₅⁶ V₅⁶ I

v) 

I V₅⁶ V₅⁶ I

vi) 

I V₅⁶ V₅⁶ I

Φράση Νο3

|| I | IV⁶₄ | V⁶₅ | I ||

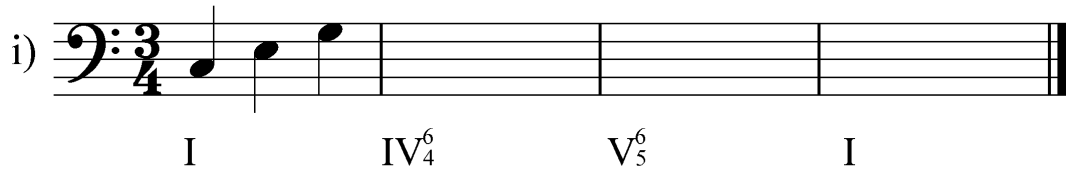
i) 

I | IV⁶₄ | V⁶₅ | I

ii) 

I | IV⁶₄ | V⁶₅ | I

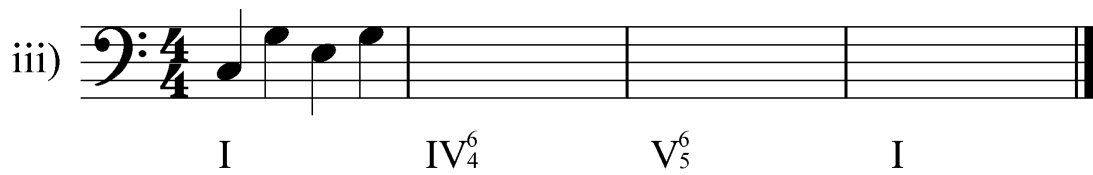
iii) 

I | IV⁶₄ | V⁶₅ | I

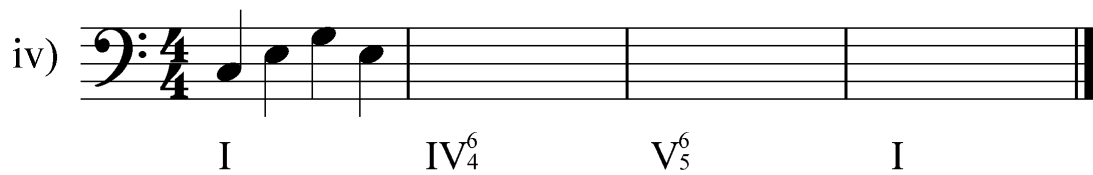
iv) 

I | IV⁶₄ | V⁶₅ | I

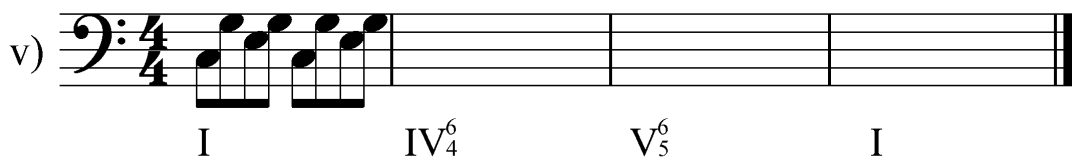
v) 

I | IV⁶₄ | V⁶₅ | I

vi) 

I | IV⁶₄ | V⁶₅ | I

Φράση Νο4α

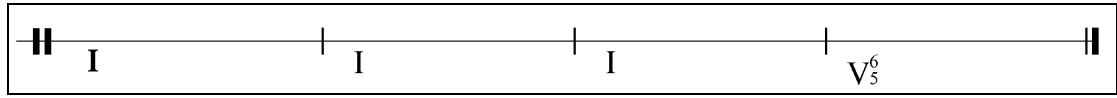

i)

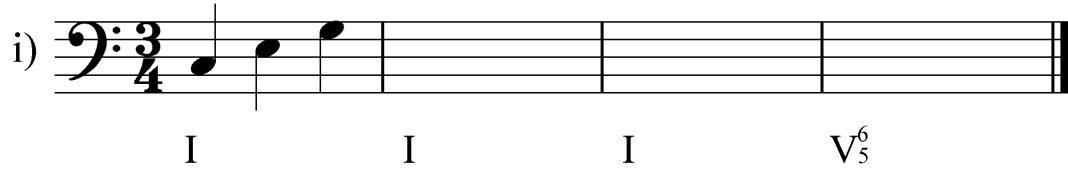

ii)

iii)

iv)

v)

vi)

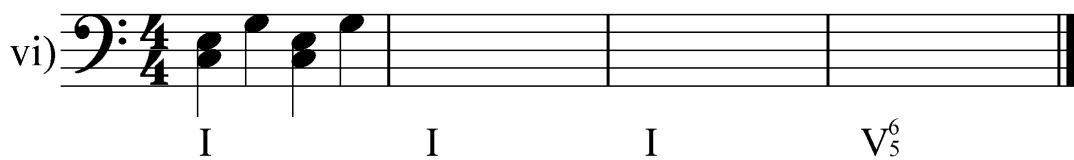

Φράση Νο4β

|| V₅⁶ | V₅⁶ | V₅⁶ | I ||

i)
V₅⁶ V₅⁶ V₅⁶ I

ii)
V₅⁶ V₅⁶ V₅⁶ I

iii)
V₅⁶ V₅⁶ V₅⁶ I

iv)
V₅⁶ V₅⁶ V₅⁶ I

v)
V₅⁶ V₅⁶ V₅⁶ I

vi)
V₅⁶ V₅⁶ V₅⁶ I

Φράση Νο5

i)

V_5^6 I IV_4^6 I

ii)

V_5^6 I IV_4^6 I

iii)

V_5^6 I IV_4^6 I

iv)

V_5^6 I IV_4^6 I

v)

V_5^6 I IV_4^6 I

vi)

V_5^6 I IV_4^6 I

Φράση Νο6

|| V_5^6 | I | IV_4^6 | I ||

i)
 V_5^6 | I | IV_4^6 | I

ii)
 V_5^6 | I | IV_4^6 | I

iii)
 V_5^6 | I | IV_4^6 | I

iv)
 V_5^6 | I | IV_4^6 | I

v)
 V_5^6 | I | IV_4^6 | I

vi)
 V_5^6 | I | IV_4^6 | I

Άσκηση 19

(Από την σύνδεση I IV V I προς την δημιουργία της τέλειας πτώσης)

Στην άσκηση 17 γνωρίσαμε σαν μια από τις βασικότερες συνδέσεις των συγχορδιών την σύνδεση I IV V I (τονική- υποδεσπόζουσα – δεσπόζουσα τονική).

Ας γράψουμε και να παίζουμε με το αριστερό αυτές τις συγχορδίες.

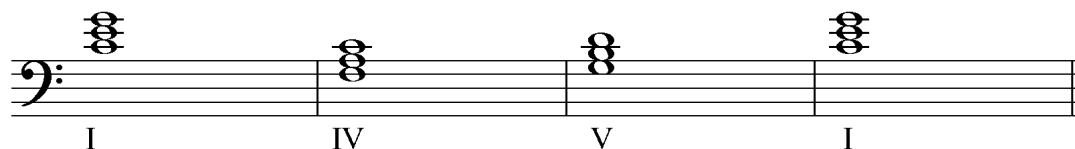

Για να γίνει πιο «πιανιστική» η σύνδεση ας παραλείψουμε την 5^η της συγχορδίας της τονικής (NTO) το παράδειγμά μας γίνεται:

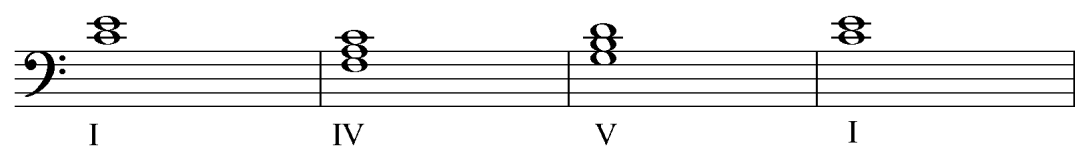

Αν την συγχορδία της δεσπόζουσας την γράψουμε μεθ 7^{ης} τότε η σύνδεση γίνεται:

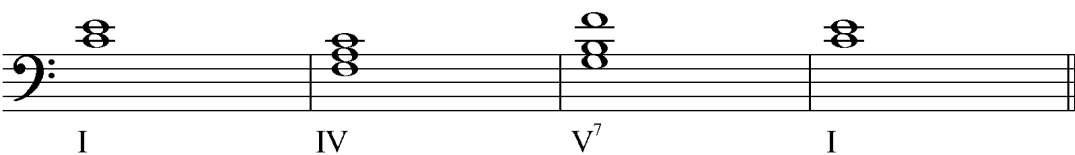

Αν αντικαταστήσουμε την συγχορδία της υποδεσπόζουσας (IV) με την συγχορδία της επιτονικής (συγχορδία της II βαθμίδας της κλίμακας) και μάλιστα σε πρώτη αναστροφή τότε έχουμε την παρακάτω σύνδεση:

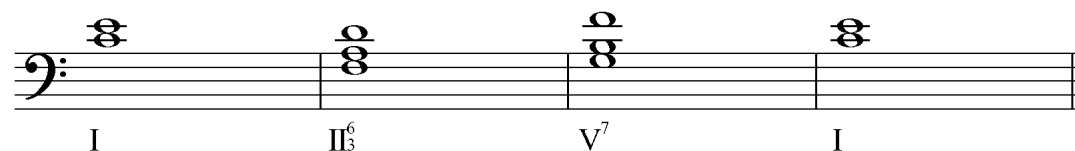

Τέλος αν προ της συγχορδίας της δεσπόζουσας προσθέσουμε την συγχορδία της τονικής σε δεύτερη αναστροφή δημιουργούμε την τέλεια πτώση την βασικότερη και πιο διαδεδομένη σειρά συγχορδιών.

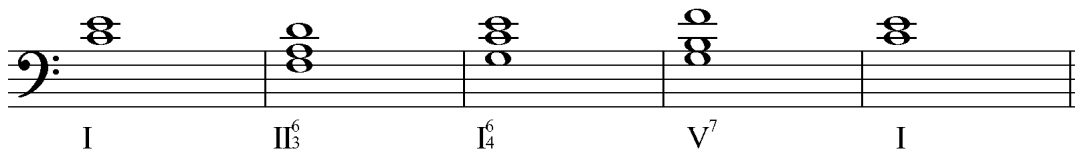

Για να γίνει η φράση μας ακριβώς τέσσερα μέτρα ας ξαναγράψουμε την παραπάνω πτώση ως εξής:

Άσκηση 20

Συμπληρώστε τις συγχορδίες της τέλειας πτώσης συνεχίζοντας με το ίδιο σχήμα συνοδείας όπως στο πρώτο μέτρο.

I II₃⁶ I₄⁶ V⁷ I
 I II₃⁶ I₄⁶ V⁷ I
 I II₃⁶ I₄⁶ V⁷ I
 I II₃⁶ I₄⁶ V⁷ I
 I II₃⁶ I₄⁶ V⁷ I
 I I₃⁶ 6̣6̣ II₃⁶ I₄⁶ V⁷ 6̣6̣ I

Άσκηση 21

Γράφοντας τα τρία τελευταία μέτρα για δύο χέρια δίνοντας στο δεξί τις τρεις νότες της συγχορδίας και στο αριστερό μόνο μια φωνή

Οι συγχορδίες της τέλειας πτώσης

II₃⁶ I₄⁶ V⁷ I

II₃⁶ I₄⁶ V⁷ I

II₃⁶ I₄⁶ V⁷ I

II₃⁶ I₄⁶ V⁷ I

Οι συγχορδίες της τέλειας πτώσης

Άσκηση 22

Συμπληρώστε την τέλεια πτώση επαναλαμβάνοντας το αρχικό μελωδικό μοτίβο του πρώτου μέτρου

α)

II_3^6 I_4^6 V I

β)

II_3^6 I_4^6 V I

γ)

II_3^6 I_4^6 V I

δ)

II_3^6 I_4^6 V I

Οι συγχορδίες της τέλειας πτώσης

ε)

II_3^6 I_4^6 V I

στ)

II_3^6 I_4^6 V I

ζ)

II_3^6 I_4^6 V I

η)

II_3^6 I_4^6 V I

ΠΑΡΑΡΤΗΜΑ Α

ΑΣΚΗΣΗ 1

Ο μαθητής καλείται να συμπληρώσει την μουσική φράση των 4 μέτρων συνεχίζοντας το μελωδικό μοτίβο του πρώτου μέτρου.

Όλη η μουσική φράση είναι μια συγχορδία της Ντο μείζονος σε διάφορες θέσεις, ενώ με τα σταυρουδάκια έχουν σημειωθεί οι λεγόμενοι ξένοι φθόγγοι.

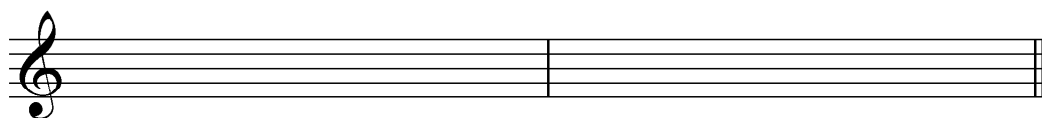

Παράρτημα Α

2

5

6

7

8

Παράρτημα Α

3

9

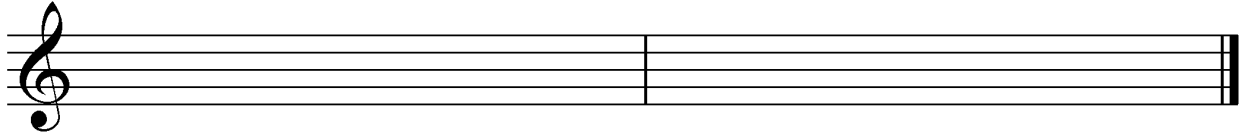
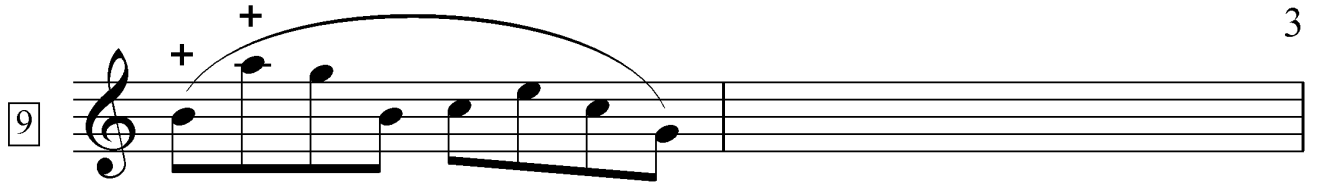

10

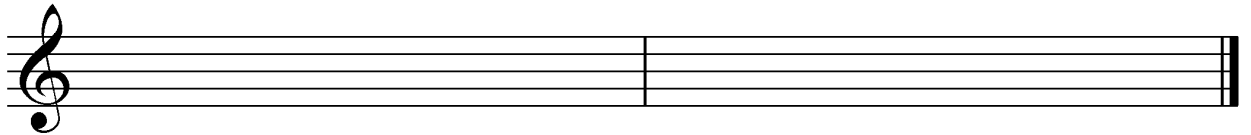
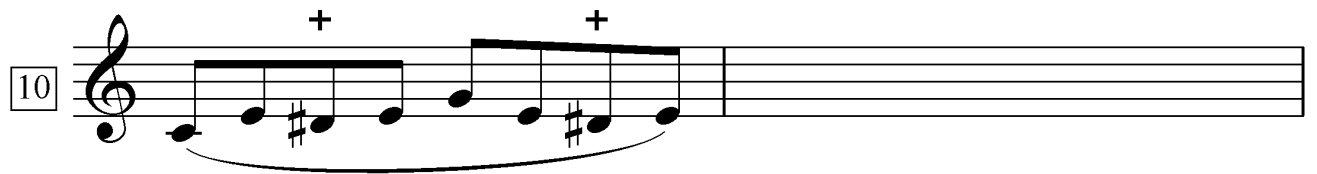

11

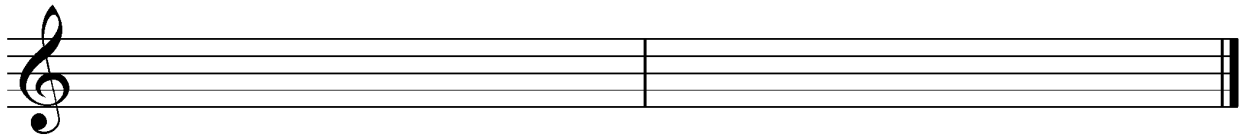
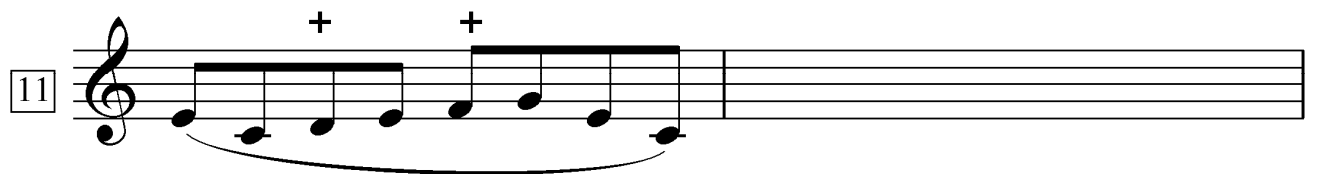

12

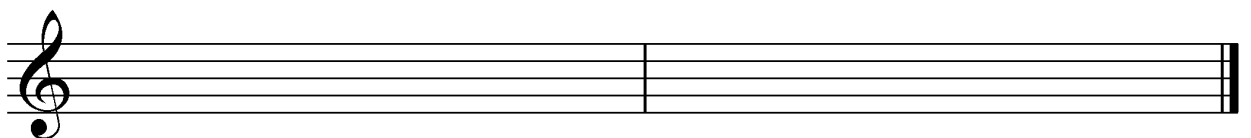
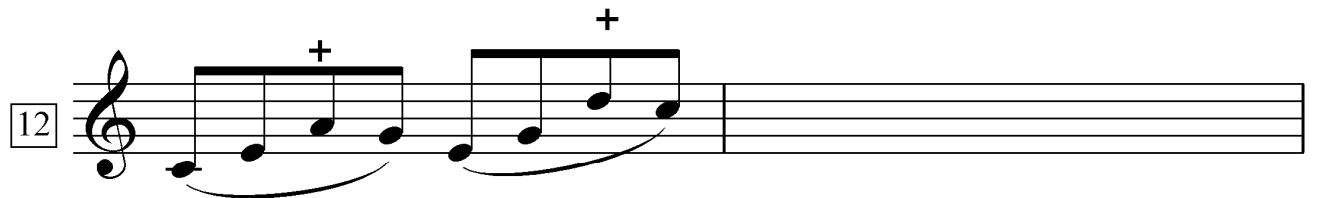

ΑΣΚΗΣΗ 2

Συμπληρώστε τις 12 παραλλαγές συνεχίζοντας το μοτίβο του πρώτου μέτρου.

Υποδείξεις

1. Μελετήστε πολύ προσεκτικά τις συγχορδίες των δυο φράσεων του θέματος
2. Οι νότες που είναι σημειωμένες με το σταυρουδάκι είναι ξένοι φθόγγοι, δηλ. δεν ανήκουν στην συγχορδία και έχουν διάφορα ονόματα ανάλογα με την θέση τους. πχ στην Νο 1, 11, 12 λέγονται **διαβατικοί**, είναι στο ασθενές και γεμίζουν το κενό που υπάρχει ανάμεσα σε δυο φθόγγους της συγχορδίας. Στις υπόλοιπες παραλλαγές οι περισσότεροι είναι **επερείσεις**, δηλ. ξένοι φθόγγοι στο ισχυρό του χρόνου που προχωρούν με βήμα προς κάποια νότα της συγχορδίας.
3. Στο τέλος της κάθε φράσης δηλ στο 4^ο και 8^ο μέτρο, διακόπτουμε την εξέλιξη του μοτίβου καταλήγοντας σε νότα με μεγάλη αξία.
4. Η συνοδεία που δίνεται στο αριστερό χέρι είναι μια δυνατότητα και φυσικά όχι η μοναδική, μπορείτε να γράψετε κάτι άλλο.

ΜΟΔΕΡΑΤΟ ♩ = 162

THEME

I ————— V V ————— I

Παράρτημα Α

VAR 1

VAR 2

VAR 3

VAR 4

3

VAR 5

VAR 6

VAR 7

VAR 8

VAR 9

VAR 10

ADAGIO

5

VAR 11 ALLEGRO

VAR 12

ΑΣΚΗΣΗ 3

Σχεδιάζοντας μια περίοδο των 8 μέτρων

Ας ξεκινήσουμε από την βασική σύνδεση :

Τονική \Rightarrow Υποδεσπόζουσα \Rightarrow Δεσπόζουσα \Rightarrow Τονική

I IV V I

Αν την εμπλουτίσουμε προσθέτοντας:

την προσωρινή δεσπόζουσα της IV

την προσωρινή δεσπόζουσα της V και (VII^o / V)

την συγχορδία της τονικής σε δεύτερη αναστροφή προ της V

Η παραπάνω σύνδεση γίνεται:

I V⁶/IV IV VII^o/V I⁶ V⁷ I *

* Η συγχορδία της προσωρινής δεσπόζουσα της V (VII^o / V) όταν λύνεται σε 6/4 θα μπορούσε να γραφτεί και έτσι αποφεύγοντας την χρωματική κίνηση μι ύφεση μι φυσικό

Μια εκδοχή με τις συγχορδίες στο αριστερό θα μπορούσε να ήταν:

I V⁶/IV IV VII^o/V I⁶ V⁷ I

Βασισμένοι στην παραπάνω φράση φτιάχνουμε μια περίοδο των 8 μέτρων με 4 μέτρα με κατάληξη στην δεσπόζουσα και 4 με κατάληξη στην τονική.

Επίσης θα προσθέσουμε τις προσωρινές δεσπόζουσες που προκύπτουν από την κίνηση στον κύκλο των 5ων στο τέλος των δυο φράσεων:

VI – II – V και VI – II – V – I

I V⁶/IV IV VII^o/V I⁶ vi⁷ II⁷ V⁷ I V⁶/IV IV VII^o/V I⁶ vi⁷ II⁷ V⁷ I

Παράρτημα Α

Σε στυλ jazz η γραμμή του μπάσου θα μπορούσε να είναι:

